

Fabryka Wag Kalisto

ul. Szymborska 144 A, 88-100 Inowrocław

Tel./Fax: (0-52) 3456 918

e-mail: kalisto@kalisto.biz

www.kalisto.biz

Konto: ING Bank Śląski O/Bydgoszcz: 96 1050 1139 1000 0022 9973 1022

NIP: 556-242-82-95

PROGRAM WAGA INSTRUKCJA UŻYTKOWNIKA

(wydanie 30.10.2005)

Wagi samochodowe

Wagi platformowe

Czujniki tensometryczne

Ważenie dynamiczne

Wagi zbiornikowe

Drukarki etykiet

Programy komputerowe

Wykonania specjalne

Dozowanie, receptury

Hybrydyzacja wag samochodowych

Ważenie silosów do 200 ton

Wagi dla przemysłu mięsnego

... wyważone rozwiązania

Fabryka Wag Kalisto

ul. Szymborska 144 A, 88-100 Inowrocław
Tel./Fax: (0-52) 3456 918
e-mail: kalisto@kalisto.biz
www.kalisto.biz

NIP: 556-242-82-95

Konto: ING Bank Śląski O/Bydgoszcz: 96 1050 1139 1000 0022 9973 1022

Spis treści

1. Wstęp.....	3
2. Opis opcji programu.....	3
2.1. Pomiary.....	3
2.2. Wyniki.....	4
2.3. Słowniki.....	5
2.3.1. Kontrahenci.....	6
2.3.2. Pojazdy	6
2.3.3. Kierowcy	7
2.3.4. Towary.....	8
2.4. Zestawienia.....	9
2.4.1 Zestawienie rozchodów	10
2.4.2 Zestawienie przychodów.....	10
2.5. Administrator	10
3. Edycja kwitów wagowych.....	12
3.1. Nowa firma.....	12
3.2. Nowy pojazd.....	13
3.3. Nowy kierowca.....	14
3.4. Nowy towar.....	14
3.5. Edycja kwitów.....	15
3.5.1.Ważenie dwukrotne-pierwsze.....	15
3.5.2.Ważenie dwukrotne-drugie.....	16
3.5.3.Ważenie jednokrotne i usługowe.....	16

Wagi samochodowe

Wagi platformowe

Czujniki tensometryczne

Ważenie dynamiczne

Wagi zbiornikowe

Drukarki etykiet

Programy komputerowe

Wykonania specjalne

Dozowanie, receptury

Hybrydyzacja wag samochodowych

Ważenie silosów do 200 ton

Wagi dla przemysłu mięsnego

... wyważone rozwiązania

Fabryka Wag Kalisto

ul. Szymborska 144 A, 88-100 Inowrocław
Tel./Fax: (0-52) 3456 918
e-mail: kalisto@kalisto.biz
www.kalisto.biz

NIP: 556-242-82-95

Konto: ING Bank Śląski O/Bydgoszcz: 96 1050 1139 1000 0022 9973 1022

1. Wstęp

Program WAGA współpracuje z terminalami wagowymi, umożliwia:

- wystawianie kwitów wagowych po odbiorze danych z terminala lub po wpisaniu wagi z klawiatury,
- dokonywania różnego rodzaju analiz i zestawień dla kierowców, pojazdów, firm i ważonych towarów.

Program składa się z pięciu zintegrowanych modułów:

- Pomiary,
- Wyniki,
- Słowniki,
- Zestawienia,
- Administrator , rys. 1.

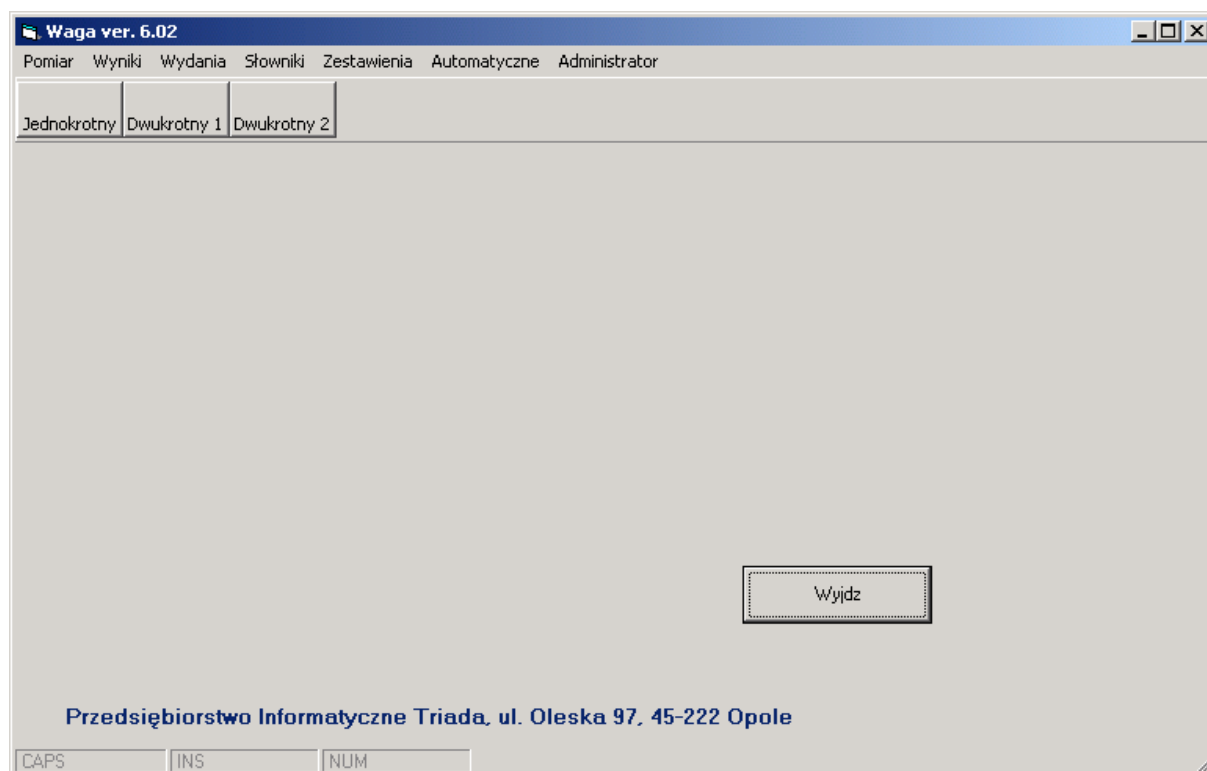

Rys. 1

Wagi samochodowe

Wagi platformowe

Czujniki tensometryczne

Ważenie dynamiczne

Wagi zbiornikowe

Drukarki etykiet

Programy komputerowe

Wykonania specjalne

Dozowanie, receptury

Hybrydyzacja wag samochodowych

Ważenie silosów do 200 ton

Wagi dla przemysłu mięsnego

... wyważone rozwiązania

Fabryka Wag Kalisto

ul. Szymborska 144 A, 88-100 Inowrocław
Tel./Fax: (0-52) 3456 918
e-mail: kalisto@kalisto.biz
www.kalisto.biz

NIP: 556-242-82-95

Konto: ING Bank Śląski O/Bydgoszcz: 96 1050 1139 1000 0022 9973 1022

2. Opis modułów programu

2. 1. Pomiary

Najważniejszym modułem programu jest moduł „Pomiary”, w którym dokonujemy odczytów i wystawienia kwitów wagowych, rys. 2.

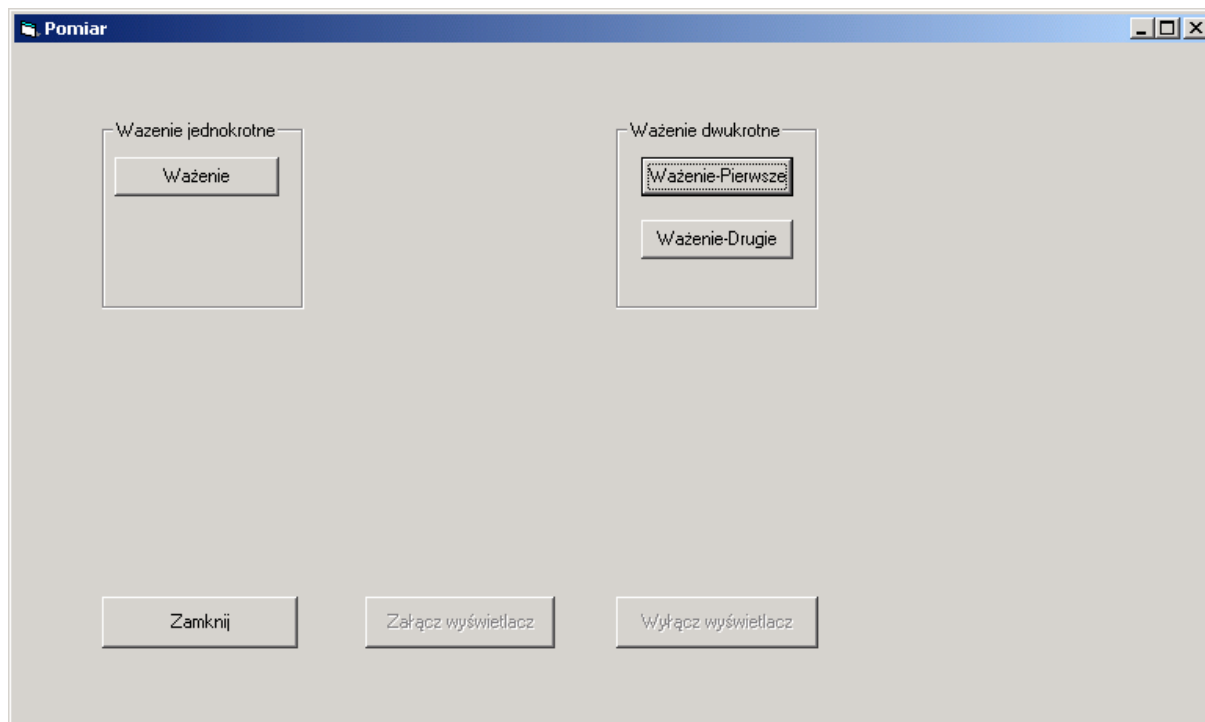

Rys.2

Dostępne są następujące typy ważeń:

- DWUKROTNE – wybieramy, gdy chcemy dokonać pierwszego pomiaru ważenia dwukrotnego,
- DRUGIE WAŻENIE – wybieramy, gdy chcemy dokonać drugiego pomiaru ważenia dwukrotnego,
- JEDNOKROTNE – ważenie jednokrotne,

Wagi samochodowe

Wagi platformowe

Czujniki tensometryczne

Ważenie dynamiczne

Wagi zbiornikowe

Drukarki etykiet

Programy komputerowe

Wykonania specjalne

Dozowanie, receptury

Hybrydyzacja wag samochodowych

Ważenie silosów do 200 ton

Wagi dla przemysłu mięsnego

... wyważone rozwiązania

Fabryka Wag Kalisto

ul. Szymborska 144 A, 88-100 Inowrocław
Tel./Fax: (0-52) 3456 918
e-mail: kalisto@kalisto.biz
www.kalisto.biz

NIP: 556-242-82-95

Konto: ING Bank Śląski O/Bydgoszcz: 96 1050 1139 1000 0022 9973 1022

2.2. Wyniki

Moduł „Wyniki” umożliwia, przegląd ważeń, rys. 3

	id_pom	wyn	wyn_dat	wyn_cza	wy	wyn_poj_rej	wyn_pom	wyn_dat2	wyn_cza2
		N	04-10-12	06:13:18	D	234234	12310	04-10-13	06:14:02
	2	N	04-10-13	06:23:39	D	234234	0	04-10-13	06:23:56
▶	3	N	04-11-18	22:51:35	D		0		
	4	N	04-09-11	20:40:02	J	odl3216	10000	04-09-11	20:40:02
	5	N	04-09-11	22:10:20	J	odl3216	0	04-09-11	22:10:20
	6	N	04-12-21	01:35:26	J		0	04-12-21	01:35:26
	7	N	04-12-21	01:36:45	J		0	04-12-21	01:36:45
	8	N	04-12-21	01:57:50	J		0	04-12-21	01:57:50

Rys. 3

W module dostępne są funkcje:

- Sort - do ustawienia listy ważeń wg numeru, rejestracji, kierowcy i kontrahenta,
- Wydruk Kwitu - do wydruku kwitu wagowego; wydruk kwitu wagowego jest też możliwy bezpośrednio po edycji kwitu wagowego,
- Korekta pomiaru - umożliwia ręczną korektę danych pomiarów,
- Szukanie – wyszukiwanie ważeń,
- Anulowanie pomiaru.

2.3. Słowniki

Moduł „słowniki” składa się z czterech opcji :

- Kierowcy - przegląd, wprowadzenie danych kierowców,
- Pojazdy - przegląd, wprowadzenie danych pojazdów,
- Kontrahenci - przegląd, wprowadzenie danych kontrahentów,
- Towary - przegląd, wprowadzanie danych o towarach.

Wagi samochodowe

Ważenie dynamiczne

Programy komputerowe

Hybrydyzacja wag samochodowych

Wagi platformowe

Wagi zbiornikowe

Wykonania specjalne

Ważenie silosów do 200 ton

Czujniki tensometryczne

Drukarki etykiet

Dozowanie, receptury

Wagi dla przemysłu mięsnego

... wyważone rozwiązania

Fabryka Wag Kalisto

ul. Szymborska 144 A, 88-100 Inowrocław
Tel./Fax: (0-52) 3456 918
e-mail: kalisto@kalisto.biz
www.kalisto.biz

NIP: 556-242-82-95

Konto: ING Bank Śląski O/Bydgoszcz: 96 1050 1139 1000 0022 9973 1022

2.3.1. Kontrahenci

Katalog kontrahentów, rys. 4

id kon	kon naz	kon adr	kon nip	kon nr
1	PRZEDSIĘBIORSTWO	KORASZEWSKIEGO 5	754-103-55-74	0

Below the table are several control buttons: 'Zamknij', 'Nowy', 'Poprawa', 'Szukaj', and 'Wybierz'. There is also a 'Sortowanie' section with two radio buttons: 'Wg id' and 'Wg nazwy', where 'Wg nazwy' is selected. Navigation arrows are also present.

Rys. 4

Dostępne są funkcje:

- Szukanie – wyszukiwanie kontrahenta,
- Sortowanie – sortowanie wg wybranego klucza,
- Nowy - umożliwia wprowadzenie nowego kontrahenta,
- Korekta - umożliwia korektę danego kontrahenta.

2.3.2. Pojazdy

Katalog pojazdów, rys. 5

Wagi samochodowe

Wagi platformowe

Czujniki tensometryczne

Ważenie dynamiczne

Wagi zbiornikowe

Drukarki etykiet

Programy komputerowe

Wykonania specjalne

Dozowanie, receptury

Hybrydyzacja wag samochodowych

Ważenie silosów do 200 ton

Wagi dla przemysłu mięsnego

... wyważone rozwiązania

Fabryka Wag Kalisto

ul. Szymborska 144 A, 88-100 Inowrocław
Tel./Fax: (0-52) 3456 918
e-mail: kalisto@kalisto.biz
www.kalisto.biz

Konto: ING Bank Śląski O/Bydgoszcz: 96 1050 1139 1000 0022 9973 1022

NIP: 556-242-82-95

Pojazdy

	id poj	poj dek wag	poj rej	poj nr	poj kie naz
▶	1	0	odl3216	0	Kowalski

Wyjdz Nowy Popraw Szukaj Wybierz

Sortowanie
 Wg id
 Wg rej

◀ ▶ ◀ ▶

Rys.5

Dostępne są funkcje:

- Szukanie – wyszukiwanie kierowców,
- Sort – j sortowanie wg wybranego klucza,
- Nowy - umożliwi wprowadzenie nowego pojazdu,
- Korekta - korekta danych pojazdu.

2.3.3. Kierowcy

Katalog kierowców, rys. 6

Wagi samochodowe

Wagi platformowe

Czujniki tensometryczne

Ważenie dynamiczne

Wagi zbiornikowe

Drukarki etykiet

Programy komputerowe

Wykonania specjalne

Dozowanie, receptury

Hybrydyzacja wag samochodowych

Ważenie silosów do 200 ton

Wagi dla przemysłu mięsnego

... wyważone rozwiązania

Fabryka Wag Kalisto

ul. Szymborska 144 A, 88-100 Inowrocław
Tel./Fax: (0-52) 3456 918
e-mail: kalisto@kalisto.biz
www.kalisto.biz

Konto: ING Bank Śląski O/Bydgoszcz: 96 1050 1139 1000 0022 9973 1022

NIP: 556-242-82-95

Kierowcy

	id kie	kie naz	kie nr
▶	1	Jan Kowalski	0

Zamknij Nowy **Popraw** Szukaj

Wybierz

Sortowanie
 Wg id
 Wg nazwiska

◀◀ ▶▶

Rys.6

Dostępne są funkcje:

- Szukanie – wyszukiwanie kierowców,
- Sort – j sortowanie wg wybranego klucza,
- Nowy - umożliwi wprowadzenie nowego kierowcy ,
- Korekta - korekta danych kierowcy .

2.3.4. Towary

Katalog towarów, rys. 7.

Wagi samochodowe

Wagi platformowe

Czujniki tensometryczne

Ważenie dynamiczne

Wagi zbiornikowe

Drukarki etykiet

Programy komputerowe

Wykonania specjalne

Dozowanie, receptury

Hybrydyzacja wag samochodowych

Ważenie silosów do 200 ton

Wagi dla przemysłu mięsnego

... wyważone rozwiązania

Fabryka Wag Kalisto

ul. Szymborska 144 A, 88-100 Inowrocław

Tel./Fax: (0-52) 3456 918

e-mail: kalisto@kalisto.biz

www.kalisto.biz

Konto: ING Bank Śląski O/Bydgoszcz: 96 1050 1139 1000 0022 9973 1022

NIP: 556-242-82-95

Towary

id tow	tow naz	tow klu	tow nr
1	TŁUCZEN	0	0001

Zamknij Nowy Popraw Szukaj

Wybierz

Sortowanie
 Wg id
 wg nazwy

Rys. 7

Dostępne są funkcje:

- Szukanie – wyszukiwanie towarów,
- Sort - sortowanie wg wybranego klucza,
- Nowy - umożliwia wprowadzenie nowego towaru,
- Korekta - korekta danych towaru.

2.4. Zestawienia

Opcja zestawienia umożliwia wydruk zestawień :

- Zestawienie ważeń,
- Zestawienie export,
- Zestawienie przychodów (ogólne ,szczegółowe, bilansowe),
- Zestawienie rozchodów (ogólne, szczegółowe, bilansowe),
- Zestawienie odchyleń (między wagą z pomiaru a wagą zadeklarowaną),
- Zestawienie ważeń automatycznych .

Wagi samochodowe

Ważenie dynamiczne

Programy komputerowe

Hybrydyzacja wag samochodowych

Wagi platformowe

Wagi zbiornikowe

Wykonania specjalne

Ważenie silosów do 200 ton

Czujniki tensometryczne

Drukarki etykiet

Dozowanie, receptury

Wagi dla przemysłu mięsnego

... wyważone rozwiązania

Fabryka Wag Kalisto

ul. Szymborska 144 A, 88-100 Inowrocław
Tel./Fax: (0-52) 3456 918
e-mail: kalisto@kalisto.biz
www.kalisto.biz

NIP: 556-242-82-95

Konto: ING Bank Śląski O/Bydgoszcz: 96 1050 1139 1000 0022 9973 1022

2.4.1 Zestawienie rozchodów

Zestawienie rozchodów możemy wykonać w trzech wariantach jako:

- ogólne,
- szczegółowe,
- bilansowe, poprzez wybranie odpowiednich przycisków na formacie pokazanej na rys.8

Rys.8

W przypadku gdy chcemy uzyskać ważenia dla wybranego towaru, to należy go wybrać z odpowiedniej listy rozwijanej, podobnie można postąpić dla kontrahenta, pojazdu lub kierowcy.

2.4.2 Zestawienie przychodów

Zestawienie przychodów możemy wykonać w trzech wariantach jako:

- ogólne,
- szczegółowe,
- bilansowe, poprzez wybranie odpowiednich przycisków na formacie pokazanej na rys.9

Wagi samochodowe

Wagi platformowe

Czujniki tensometryczne

Ważenie dynamiczne

Wagi zbiornikowe

Drukarki etykiet

Programy komputerowe

Wykonania specjalne

Dozowanie, receptury

Hybrydyzacja wag samochodowych

Ważenie silosów do 200 ton

Wagi dla przemysłu mięsnego

... wyważone rozwiązania

Fabryka Wag Kalisto

ul. Szymborska 144 A, 88-100 Inowrocław
Tel./Fax: (0-52) 3456 918
e-mail: kalisto@kalisto.biz
www.kalisto.biz

NIP: 556-242-82-95

Konto: ING Bank Śląski O/Bydgoszcz: 96 1050 1139 1000 0022 9973 1022

Rys.9

W przypadku gdy chcemy uzyskać ważenia dla wybranego towaru, to należy go wybrać z odpowiedniej listy rozwijanej, podobnie można postąpić dla kontrahenta lub pojazdu.

2.5. Administrator

Umożliwia ustawienia parametrów współpracy z terminalem wagowym i pracy programu, rys. 10

Wagi samochodowe
Wagi platformowe
Czujniki tensometryczne

Ważenie dynamiczne
Wagi zbiornikowe
Drukarki etykiet

Programy komputerowe
Wykonania specjalne
Dozowanie, receptury

Hybrydyzacja wag samochodowych
Ważenie silosów do 200 ton
Wagi dla przemysłu mięsnego

... wyważone rozwiązania

Fabryka Wag Kalisto

ul. Szymborska 144 A, 88-100 Inowrocław
Tel./Fax: (0-52) 3456 918
e-mail: kalisto@kalisto.biz
www.kalisto.biz

Konto: ING Bank Śląski O/Bydgoszcz: 96 1050 1139 1000 0022 9973 1022

NIP: 556-242-82-95

Ustawienia , Nazwa użytkownika, Stopki i naglowki kwitu

Tab 9

Inne Ustawienia | Ustawienia współpracy z wyświetlaczem | Ustawienia transmisji z wyświetlaczem

Ustawienia transmisji z czytnikiem | Ustawienia współpracy z wagą | Ustawienia współpracy z czytnikiem

Nazwa użytkownika | Ustawienia transmisji z wagą | Nagłówki i stopki kwitów

Nazwa Firmy
GAWAG WAGI I SYSTEMY

Adres firmy

Nip

Zamknij | Zapisz

Rys. 10

W module ustawiamy parametry:

- współpracy z wyświetlaczem,
- transmisji z wyświetlaczem,
- nazwa użytkownika,
- transmisji z wagą,
- nagłówki stopki kwitów,
- współpracy z wagą,
- współpracy czytnikiem.

Wagi samochodowe

Ważenie dynamiczne

Programy komputerowe

Hybrydyzacja wag samochodowych

Wagi platformowe

Wagi zbiornikowe

Wykonania specjalne

Ważenie silosów do 200 ton

Czujniki tensometryczne

Drukarki etykiet

Dozowanie, receptury

Wagi dla przemysłu mięsnego

... wyważone rozwiązania

Fabryka Wag Kalisto

ul. Szymborska 144 A, 88-100 Inowrocław
Tel./Fax: (0-52) 3456 918
e-mail: kalisto@kalisto.biz
www.kalisto.biz

NIP: 556-242-82-95

Konto: ING Bank Śląski O/Bydgoszcz: 96 1050 1139 1000 0022 9973 1022

3. Edycja kwitów wagowych.

3.1. Nowa firma.

Przed omówieniem edycji nowego kwitu wagowego omówione zostanie wprowadzenie nowego pojazdu, kierowcy, firmy i towaru. Wprowadzenie nowej firmy dokonujemy w słownikach, podobnie jak pojazdów, kierowców i towaru wybierając przycisk <Nowy>

Nowy Kontrahent

Id kontrahenta Nr kontrahenta

Nazwa lub Imię i Nazwisko osoby przekazującej

Adres

Nip

Wyjdź Zapisz

Rys. 11

3.2. Nowy pojazd.

Istotnym parametrem przy wypisywaniu danych dla pojazdu jest zadeklarowanie tary pojazdu. Jest to istotne w ważeniach jednokrotnych i usługowych, rys. 12.

Wagi samochodowe

Wagi platformowe

Czujniki tensometryczne

Ważenie dynamiczne

Wagi zbiornikowe

Drukarki etykiet

Programy komputerowe

Wykonania specjalne

Dozowanie, receptury

Hybrydyzacja wag samochodowych

Ważenie silosów do 200 ton

Wagi dla przemysłu mięsnego

... wyważone rozwiązania

Fabryka Wag Kalisto

ul. Szymborska 144 A, 88-100 Inowrocław
Tel./Fax: (0-52) 3456 918
e-mail: kalisto@kalisto.biz
www.kalisto.biz

Konto: ING Bank Śląski O/Bydgoszcz: 96 1050 1139 1000 0022 9973 1022

NIP: 556-242-82-95

Nowy pojazd

Id pojazdu

Nr pojazdu

Nr rejestracji

Tara pojazdu

Zamknij

Zapisz

Rys. 12

3.3. Nowy kierowca.

Po wybraniu tej opcji uzyskujemy możliwość wpisania danych pokazanych na rys. 13.

Wagi samochodowe

Wagi platformowe

Czujniki tensometryczne

Ważenie dynamiczne

Wagi zbiornikowe

Drukarki etykiet

Programy komputerowe

Wykonania specjalne

Dozowanie, receptury

Hybrydyzacja wag samochodowych

Ważenie silosów do 200 ton

Wagi dla przemysłu mięsnego

... wyważone rozwiązania

Fabryka Wag Kalisto

ul. Szymborska 144 A, 88-100 Inowrocław
Tel./Fax: (0-52) 3456 918
e-mail: kalisto@kalisto.biz
www.kalisto.biz

Konto: ING Bank Śląski O/Bydgoszcz: 96 1050 1139 1000 0022 9973 1022

NIP: 556-242-82-95

Nowy kierowca lub osoba przekazująca

Nr kierowcy

Nazwisko

Adres

Dowód

Pesel

Zamknij

Zapisz

Rys. 13

3.4. Nowy towar.

Po wybraniu tej opcji uzyskujemy możliwość wpisania danych pokazanych na rys. 13.

Wagi samochodowe

Wagi platformowe

Czujniki tensometryczne

Ważenie dynamiczne

Wagi zbiornikowe

Drukarki etykiet

Programy komputerowe

Wykonania specjalne

Dozowanie, receptury

Hybrydyzacja wag samochodowych

Ważenie silosów do 200 ton

Wagi dla przemysłu mięsnego

... wyważone rozwiązania

Fabryka Wag Kalisto

ul. Szymborska 144 A, 88-100 Inowrocław
Tel./Fax: (0-52) 3456 918
e-mail: kalisto@kalisto.biz
www.kalisto.biz

Konto: ING Bank Śląski O/Bydgoszcz: 96 1050 1139 1000 0022 9973 1022

NIP: 556-242-82-95

Nowy towar

Id towaru Nr towaru

Nazwa

Cena [kg]

Zamknij Zapisz

Rys. 14

3.5. Edycja kwitów.

3.5.1. Ważenie dwukrotne pierwsze.

Pierwszy pomiar ważenia dwukrotnego umożliwia funkcja DWUKROTNE z opcji POMIARY.

Wagi samochodowe

Wagi platformowe

Czujniki tensometryczne

Ważenie dynamiczne

Wagi zbiornikowe

Drukarki etykiet

Programy komputerowe

Wykonania specjalne

Dozowanie, receptury

Hybrydyzacja wag samochodowych

Ważenie silosów do 200 ton

Wagi dla przemysłu mięsnego

... wyważone rozwiązania

Fabryka Wag Kalisto

ul. Szymborska 144 A, 88-100 Inowrocław
Tel./Fax: (0-52) 3456 918
e-mail: kalisto@kalisto.biz
www.kalisto.biz

Konto: ING Bank Śląski O/Bydgoszcz: 96 1050 1139 1000 0022 9973 1022

NIP: 556-242-82-95

Rys. 16

Wpisanie danych ze słowników dodanych pomiarów dokonujemy poprzez ustawienie podświetlenia na odpowiednim pojeździe, kierowcy, firmie lub towarze i wybranie przycisku <wybierz>. W przypadku, gdy brakuje kierowcy, firmy lub kontrahenta to możemy wpisać nową pozycję do słowników w trakcie edycji kwitu wagowego.

3.5.2. Ważenie dwukrotne drugie.

Przy edycji ważenia dwukrotnego drugiego należy jedynie wybrać numer pierwszego ważenia, rys. 17. Wybieramy z listy ważeń dwukrotnych pokazanej na rysunku 3.

Wagi samochodowe
Wagi platformowe
Czujniki tensometryczne

Ważenie dynamiczne
Wagi zbiornikowe
Drukarki etykiet

Programy komputerowe
Wykonania specjalne
Dozowanie, receptury

Hybrydyzacja wag samochodowych
Ważenie silosów do 200 ton
Wagi dla przemysłu mięsnego

... wyważone rozwiązania

Fabryka Wag Kalisto

ul. Szymborska 144 A, 88-100 Inowrocław
Tel./Fax: (0-52) 3456 918
e-mail: kalisto@kalisto.biz
www.kalisto.biz

Konto: ING Bank Śląski O/Bydgoszcz: 96 1050 1139 1000 0022 9973 1022

NIP: 556-242-82-95

Rys. 17

W przypadku stwierdzenia pomyłki można skorygować dane wpisane w pierwszym ważeniu.

Po zapisie drugiego ważenia automatycznie pojawia się pytanie: „Drukować kwit?”

Wydruk kwitów wagowych możliwy jest w module „WYNIKI”.

W wersjach programu dla zakładów z branży rolniczej i mleczarskiej istnieje możliwość wprowadzenia dodatkowych parametrów np. zawartości zanieczyszczeń, wilgotności, procentu białka, itp.

3.5.3. Ważenie jednokrotne i usługowe.

Edycji dokonujemy podobnie jak dla ważeń dwukrotnych. W tych typach ważeń należy określić tarę pojazdu. Tarę możemy zadeklarować przy wprowadzaniu lub korekcie danych pojazdu, rys 18.

Wagi samochodowe
Wagi platformowe
Czujniki tensometryczne

Ważenie dynamiczne
Wagi zbiornikowe
Drukarki etykiet

Programy komputerowe
Wykonania specjalne
Dozowanie, receptury

Hybrydyzacja wag samochodowych
Ważenie silosów do 200 ton
Wagi dla przemysłu mięsnego

... wyważone rozwiązania

Fabryka Wag Kalisto

ul. Szymborska 144 A, 88-100 Inowrocław
Tel./Fax: (0-52) 3456 918
e-mail: kalisto@kalisto.biz
www.kalisto.biz

Konto: ING Bank Śląski O/Bydgoszcz: 96 1050 1139 1000 0022 9973 1022

NIP: 556-242-82-95

Ważenie jednokrotne

Dokument: 0

Dek. waga: 0

Data: 2005-11-03

Czas: 19:14:52

Nr pomiaru: 0

cena [kg]: 0

Kurs: 0

Pojazd: 0

parametr 1: 0

parametr 2: 0

Waga opakown: 0

Gestosc: 0

Kierowca lub osoba przekazująca: 0

Kontrahent: 0

Towar: 0

Uwagi (Źródło poch./Rodzaj produktu):

Przy./Roz./Ust.: ROZCHOD

Wybierz: Lista ważeń (kliknij aby wybrać pierwsze ważenie)

Pojazd Pobierz z czytnika

Kierowca lub osoba przekazująca

Kontrahent

Towar

Przychód Rozchód Usługa

Zamknij Zapisz

Rys 18

Przy ważeniu jednokrotnym należy określić rodzaj ważenia: przychód, rozchód, usługa.

Wagi samochodowe
Wagi platformowe
Czujniki tensometryczne

Ważenie dynamiczne
Wagi zbiornikowe
Drukarki etykiet

Programy komputerowe
Wykonania specjalne
Dozowanie, receptury

Hybrydyzacja wag samochodowych
Ważenie silosów do 200 ton
Wagi dla przemysłu mięsnego

... wyważone rozwiązania